

CRAUROSIS VULVAR EN LIQUEN PLANO

(T. Campelo, A. Palenzuela, T. Dehesa, A. Villasante)

El liquen plano erosivo es la forma más frecuente de liquen y también la más grave. El liquen plano es una enfermedad inflamatoria autoinmune que afecta tanto al epitelio queratinizado (piel) como las mucosas.

La sintomatología clásica que produce es:

- Prurito
- Quemazón
- Ardor
- Dolor

El liquen plano erosivo produce con frecuencia adherencias y estrechamiento de la vagina, asociándose en ocasiones a vaginitis hemorrágica.

ANTECEDENTES

Mujer de 41 años, en seguimiento por liquen plano erosivo en CCEE.

AMQ:TVP, colon irritable, gastritis crónica, fibromialgia.

NAMC

AGO: Nuligesta

Endometriosis

HALLAZGOS

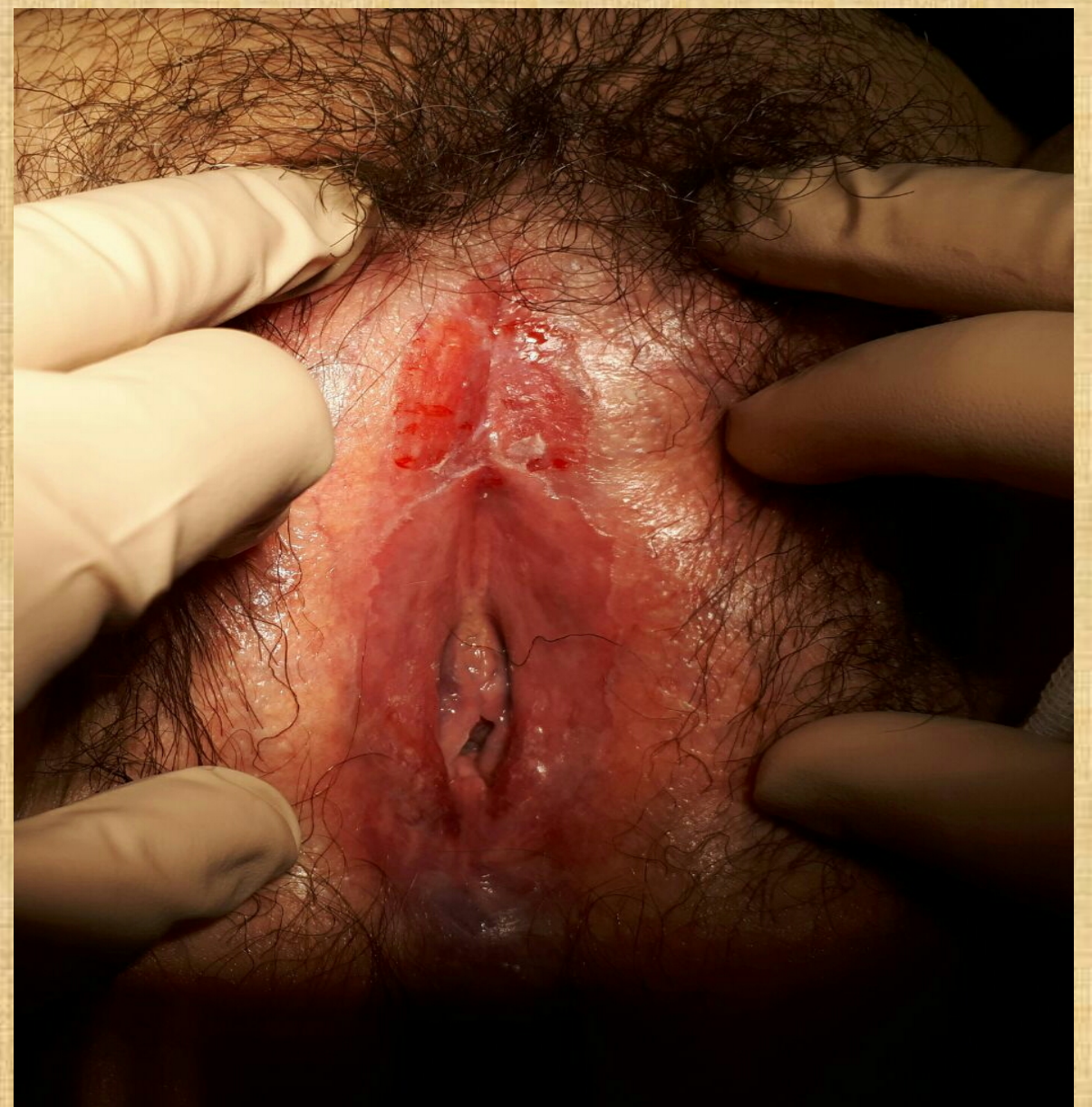

EVOLUCIÓN

La paciente ha precisado actualmente 6 cirugías para separación de fusión de GE. Bloqueo del Nv Pudendo derecho por dolor incontrolable.

En TTO crónico con elocom, ac. Funídico.

En controles actualmente en Servicio De Dermatología y Ginecología conjuntamente.